



# *Fundación Brugal*

**Brazo Social de las Empresas Brugal**



- Institución sin fines de lucro.
- Incorporada el 26 de Septiembre de 1988.
- Creada como brazo social de las empresas y la familia Brugal.

# *Visión*



Ser una institución líder de las organizaciones sin fines de lucro promovidas por el sector empresarial. Comprometida con el desarrollo sostenible y la reducción de la pobreza en nuestro país..

# Misión



- Promover y apoyar el desarrollo sostenible de las comunidades menos favorecidas; respetando la dignidad humana y el medio ambiente, en una acción transparente, a través de ejecutorias propias o de las realizadas por otras instituciones.
- Realizar acciones dirigidas a la formación de futuras generaciones, tomando en cuenta las necesidades y demandas de la nación.

# Valores



- Solidaridad
- Responsabilidad
- Transparencia
- Respeto



# *Programas que Desarrollamos*

- Premios Brugal Cree en su Gente
- Fondo para la Educación
- Centro Educativo George Arzeno Brugal-  
Fe y Alegría

# “Premios Brugal Cree en su Gente”

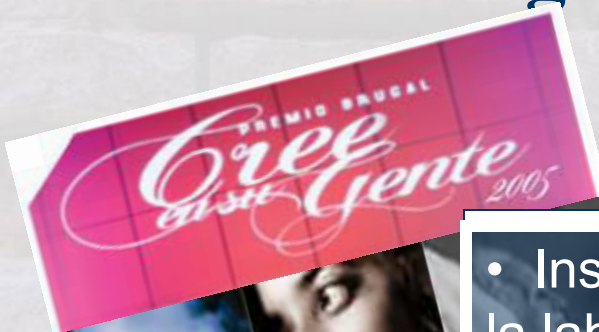

- Instituidos en 1991, con el objetivo de reconocer la labor realizada por otras instituciones sin fines de lucro, que con trabajo tesonero apoyan comunidades, y sus aportes son reconocidos por la transparencia y dedicación con que se realizan. Con una inversión anual de RD\$7,500,000

- Promueve a aquellas que contribuyen al desarrollo sustentable del país, y que tienen como visión un mundo más equitativo, en armonía con el entorno

## CATEGORIAS:



- Asistencia Social
- Salud
- Educación
- Desarrollo Comunitario
- Arte y Cultura
- Defensa y Protección del Medio Ambiente





**CENTRO EDUCATIVO**  
**“GEORGE ARZENO BRUGAL FE Y ALEGRIA”**



- Localizado en San Marcos, Puerto Plata
- 20 aulas
- 620 niños
- Gestionado por Fe y Alegría y Brugal & Co.
- Aliados: Educación, INTEC, INFOTEP, comunidad,
- Asociación de Padres y autoridades locales
- Niveles: Inicial y Básica
- Tanda extendida
- Biblioteca y sala de Tecnológica
- Se ha realizado una inversión de más de (RD\$39,000,000.00)



## Característica del Centro

- Formación integral basada en valores
- Enfoque a la excelencia académica
- Formación continua de maestros
- Promueve una conciencia y cultura ambiental
- Incluyente
- Tripartito
- Relación Escuela-Comunidad





**La comunidad involucrada en el proceso de construcción del Centro Educativo junto al voluntariado corporativo de Brugal & Co.**



## FONDO PARA EDUCACION:



- Otorga becas de estudios universitarios en carreras que se han considerado como prioritarias para el desarrollo del país.
- Incentiva y promueve la excelencia académica en la educación universitaria.





- Reconoce a jóvenes talentos **dominicanos**, interesados en rendir un servicio al país; debiendo demostrar dotes de liderazgo e involucramiento en proyectos comunitarios y de bien social, así como necesidad de ayuda económica para cursar sus estudios superiores.
- En 11 años se han becado más de 250 estudiantes de todo el país, en diferentes universidades nacionales.
- En 11 años, se han invertido mas de (RD\$67,000,000).



## REQUISITOS

- Ser Dominicano
- Tener un índice no menor de 85 puntos, como promedio, en el Bachillerato (estudiantes nuevos) o un índice acumulado de 3.0 (estudiantes activos en universidades).
- Demostrar dotes de liderazgo e involucramiento en proyectos comunitarios y de bien social.
- Haber seleccionado alguna de las carreras elegibles por el Fondo de Becas.





- Demostrar admisión (estudiantes nuevos) o inscripción (estudiantes activos) en alguna de las Instituciones de Educación Superior (IES) dominicanas.
- Demostrar necesidad de ayuda económica para cursar sus estudios. De ser necesario se realizará visita domiciliaria y se requerirá demostración del ingreso familiar.
- Estar dispuesto/a a cumplir con las disposiciones y normas del Fondo de Becas.



## PROCESO DE APLICACION:

- Esperar publicación de convocatoria
- Llenar formulario que aparece en la web, o solicitarlo a [becas@brugal.com.do](mailto:becas@brugal.com.do)
- Carta de el/la solicitante, anexando: fotocopia de la Cédula, record de notas Bachillerato o universidad (si le aplica); documentación sobre liderazgo y servicios sociales rendidos.



- Fotocopia del título del Bachillerato (estudiantes nuevos) o constancia del centro educativo.
- Carta del centro educativo que expidió la titulación, dirigida a la Fundación Brugal, presentando los méritos de el/la estudiante para obtener una beca y especificando el índice promedio de graduación.
- Constancia de admisión o inscripción en alguna Institución de Educación Superior



## REQUISITOS PARA MANTENER LA BECA:

- Tener un índice académico del período de no menos de 2.5
- Tener un índice acumulado de no menos de 3.
- Durante la carrera solo podrá retirar 3 materias.
- Durante la carrera solo podrá suspender 2 materias.
- En cada período deberá tomar los créditos correspondientes que ofrezca la universidad.
- Debe ser estudiante a tiempo completo.

# ASOCIACION DE BECARIOS Y EGRESADOS



## Objetivos:

- Constituirse en grupo solidario, que pueda devolver en parte a la sociedad, el privilegio que han recibido de ésta.
- Servir de apoyo, orientando a nuevos becados y ofreciendo asesoría.
- Promover la educación y formación de líderes que tengan como misión fundamental contribuir con el desarrollo del país.



# *Fundación Brugal*

**DIGNIDAD Y DESARROLLO**

